



Costruzione di 60 alloggi di edilizia residenziale pubblica  
nel Comune di Livorno, quartiere Shangai

FASCICOLO DOCUMENTAZIONE FOTOGRAFICA  
AREA DI INTERVENTO

Arch. Massimo Colombo (CASAEP S.p.A.)





Veduta zenitale

2



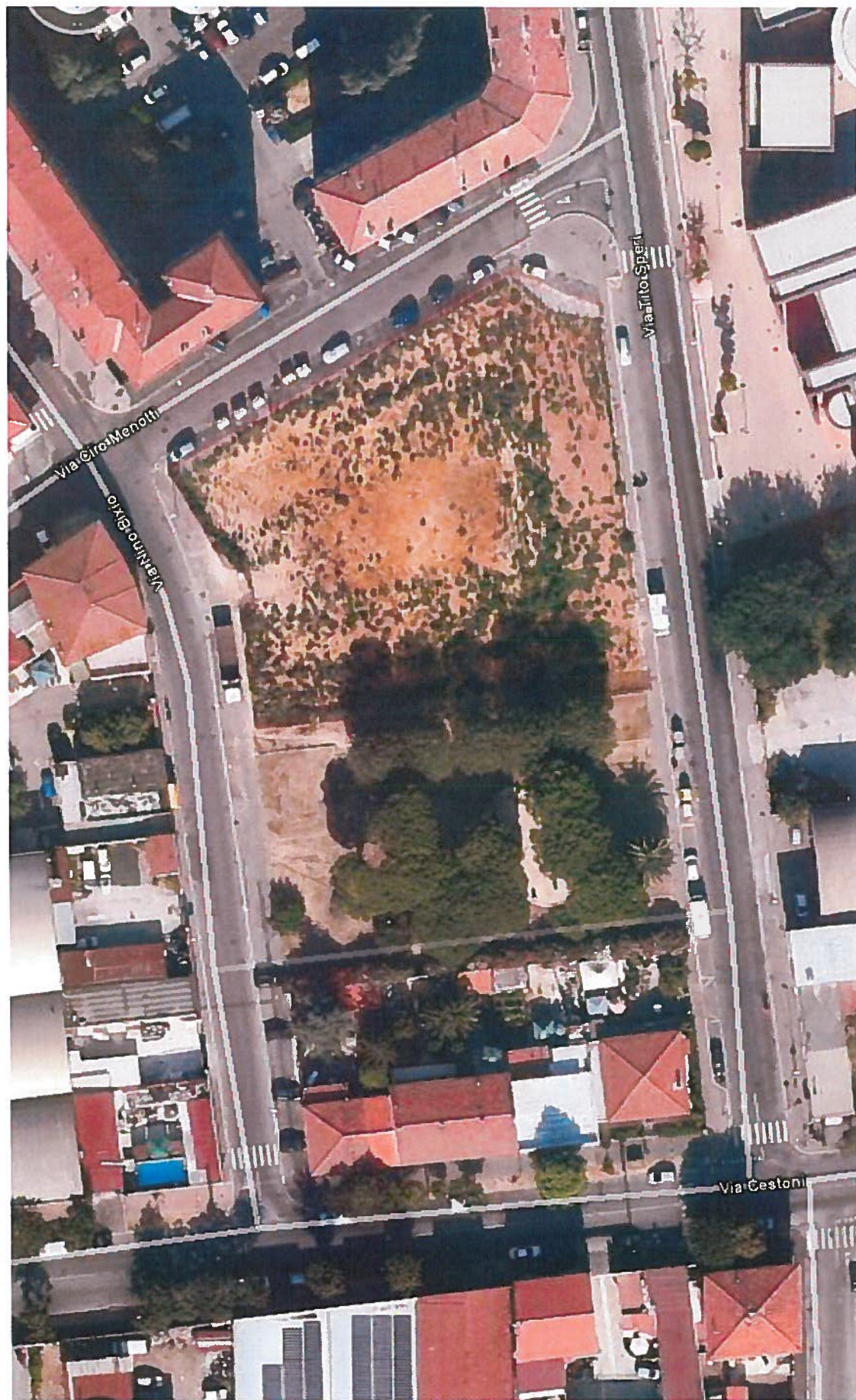

Dettaglio area di intervento

*Sh*





Veduta tra Via Tito Speri e Via Menotti

2





Veduta zenitale lato Via Bixio

2





Veduta dalla Via Tito Speri

bu



Veduta dalla Via Bixio

2





Veduta tra Via Menotti e Via Bixio

61